



LEI Nº 2605/2020, DE 25 DE AGOSTO DE 2020.

**AUTORIZA O PODER EXECUTIVO
A PROCEDER NA ALIENAÇÃO
ONEROSA DOS BENS MÓVEIS
INSERVÍVEIS, OBSOLETOS OU
ANTIECONÔMICOS.**

FÁBIO SCHROETER, Prefeito Municipal de Campo Verde, Estado de Mato Grosso, no uso de suas atribuições legais,

Faço saber, que a Câmara Municipal de Campo Verde aprovou e, Ele sanciona e promulga a seguinte Lei:

Art. 1º Fica o Poder Executivo autorizado a realizar a venda, através de leilão, dos bens de propriedade do Município, como máquinas, veículos, equipamentos, materiais, entre outros, considerados inservíveis, obsoletos ou antieconômicos para o uso do Município e que possuam algum valor comercial, conforme anexo I que faz parte integrante desta Lei.

Art. 2º Os bens ora descritos serão vendidos mediante procedimento licitatório, na modalidade leilão, por preço não inferior ao da avaliação, a ser realizada por empresa contratada para esta finalidade, nos termos da Lei 8.666/93 e demais leis posteriores.

Art. 3º A venda será feita por Leiloeiro Oficial, conforme disciplina o art. 53 da Lei 8.666/93.

Gabinete do Prefeito Municipal de Campo Verde, estado de Mato Grosso, em 25 de Agosto de 2020

FÁBIO SCHROETER
PREFEITO MUNICIPAL

DESPACHO: sanciono a presente lei, sem emendas e ressalvas

FÁBIO SCHROETER
PREFEITO MUNICIPAL

Registrada nesta Secretaria de Administração, de acordo com a legislação vigente, com afixação no local de costume, Data Supra

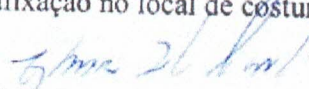

GILMAR ZITO PRATI
SECRETÁRIO DE ADMINISTRAÇÃO

RELAÇÃO DE VEÍCULOS E MATERIAIS A SEREM LEILOADOS 2020

LOTE	PLACA	DESCRIÇÃO DO VEÍCULO	CHASSI	RENAVAN	ANO/MOD.	COR
01	JZC 6010	CAR/CAMINHÃO/BASCULANTE/MERCEDES BENZ L 1618, DIESEL, CMT 030,0T/184CV	9BM386043LB886352	127366881	1990/1990	VERDE
02	JZJ 9396	CAR/CAMINHÃO/MERCEDES BENZ 1215 C, DIESEL, VERDE, CMT 020,0T/152CV, ANO/MOD. 2002/2002, PLACA JZJ 9396. COLETOR DE LIXO	9BM6930282B304117	782729665	2002/2002	VERDE
03	JZN 5597	CAR/CAMINHONETE/FURGÃO/AMBULANCIA/FIAT DUCATO 2.8, DIESEL, CMT004,7T/103CV	93W23113021005696	784636249	2002/2002	BRANCA
04	OBI 7268	AMBULANCIA UTI TIPO VAN FURGÃO, CAP. P/ 12 PESSOAS, AR COND. SIST. DE SINALIZACAO ACUSTICO VISUAL COM SIRENE E GIROFLEX, MODELO MASTER ENGESIG, MARCA RENAULT	93YADC1L6DJ460828	493198695	2012/2013	BRANCA
05	BYE 2539	PAS/ONIBUS/MERCEDES BENZ OF 1318, DIESEL, 42P / 184CV	9BM3840885B047583	6333522098	1995/1995	BRANCA
06	KKX 4141	VEICULO FIAT/PALIO WEEKEND ELX, COD. RENAVAM: 00797367209, CHASSI: 9BD17302434073263, GASOLINA, 5 PORTAS, MARCA: FIAT	9BD17302434073263	797367209	2002/2003	CINZA
07	NJA 6103	CAR/CAMINHONETE/CARROCERIA/FIAT STRADA FIRE 5.403 FLEX, CMT 2,80T/86CV	9BD27803M97141629	128871865	2009/2009	BRANCA
08	AFM 9461	FIAT UNO ELETRONIC - VEÍCULO APREENDIDO E INCORPORADO A PREFEITURA MUNICIPAL DE CAMPO VERDE, CONFORME ATO DE DESTINAÇÃO DE MERCADORIAS - ADM Nº 1524 DE 30 DE NOVEMBRO 2010.	9BD1460005550202	641033613	1995	BRANCA
09	NIY 1953	PAS/AUTOMOVELE/FIAT UNO MILLE WAY ECON 1.0 4 PORTAS FLEX . 5P/66CV	9BD15844A96250795	127681221	2009/2009	BRANCA
10	JZI 2437	CAR/CAMINHÃO/CARROCERIA/FORD F 350 G, DIESEL, CMT005,0T / 141CV	9BFJF37G11B058928	762176350.	2001/2001	VERDE

11	NIZ-5783	CAR/CAMINHONETE/ABERTA/CD, ALCOOL/GASOLINA/GM/S10 EXECUTIVE 5P 4X2/147CV	9BG138SF09C436607	128396679.	2009/2009	PRETA
12	JZW-4948	PAS/MOTOCICLETA/HONDA C 100 BIZ, GASOLINA, 2P/97CC,	9C2HA07003R061301	808716190.	2003/2003	VERDE
13	JZW-4878	PAS/MOTOCICLETA/HONDA C 100 BIZ, GASOLINA, 2P/97CC	9C2HA07003R061158	808715178.	2003/2003	VERDE
14		ESCAVADEIRA HIDRAULICA KOMATSU PC 160LC 7B MOTOR NI. 30238229, COM AR CONDICIONADO	B20298			
15		ROÇADEIRAS CARROCERIA F 1000 CARRETINHA ACABADORA				
16		BALANÇAS DIVERSAS				
		TOTAL				

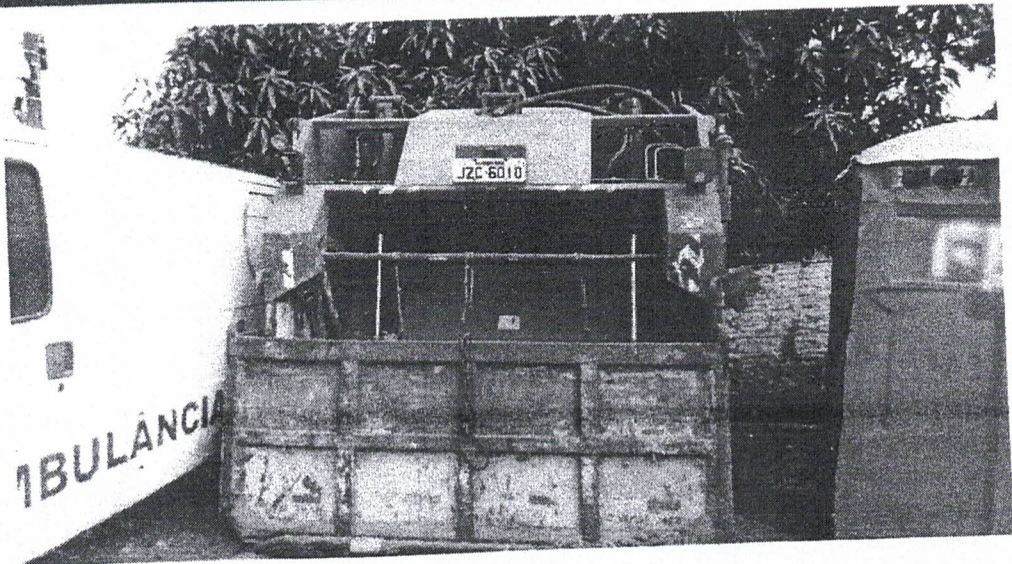
CAR/CAMINHAO/BASCULANTE/MERCEDES BENZ L 1618, DIESEL, VERDE, CMT 030,0T/184CV,
ANO/MOD.1990/1990, PLACA JZC 6010. Avaliação R\$ 15.000,00



CAR/CAMINHAO/MERCEDES BENZ 1215 C, DIESEL, VERDE, CMT 020,0T/152CV, ANO/MOD.
2002/2002, PLACA JZJ 9396. COLETOR DE LIXO
Avaliação R\$ 15.000,00

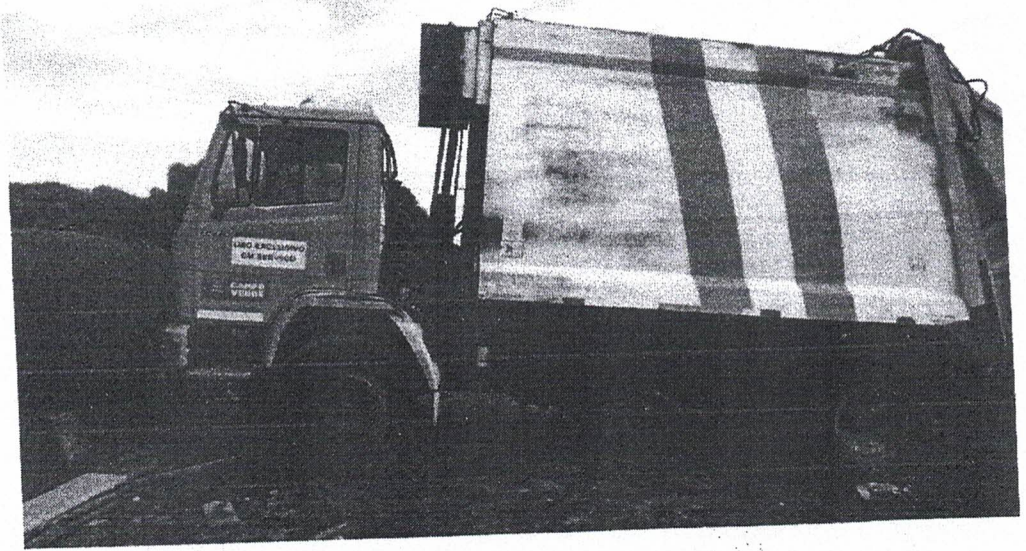
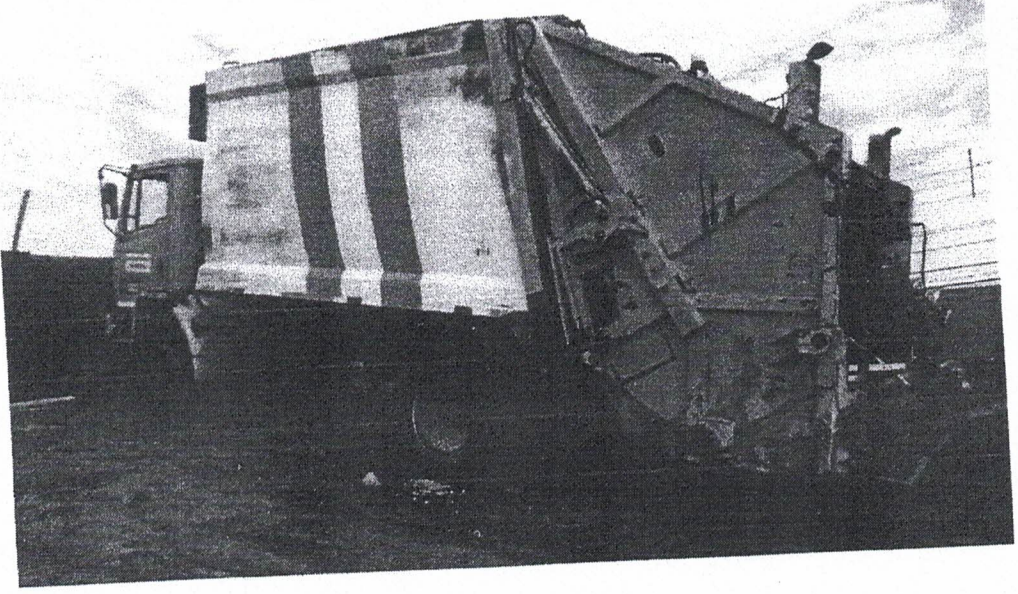

CAR/CAMINHONETE/FURGAO/AMBULANCIA/FIAT DUCATO 2.8, DIESEL, BRANCA,
CMT004,7T/103CV, ANO/MOD.2002/2002, PLACA JZN 5597. Avaliação R\$ 5.000,00



AMBULANCIA UTI TIPO VAN FURGAO,CAP. P/ 12 PESSOAS,AR COND. SIST. DE SINALIZACAO
ACUSTICO VISUAL COM SIRENE E GIROFLEX,ANO DE FAB.2012,ANO MOD:2013,PLACA OBI
7268,MODELO MASTER ENGESIG,COR BRANCA,MARCA RENAULT Avaliaçao R\$ 2.500,00

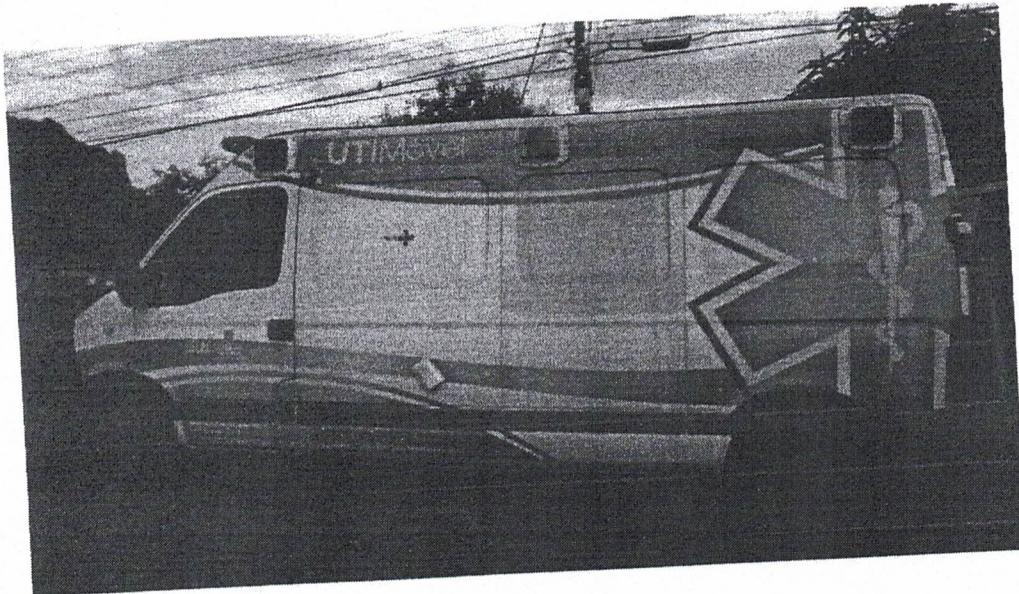

PAS/ONIBUS/MERCEDES BENZ OF 1318, DIESEL, BRANCA, 42P / 184CV, ANO/MOD.
1995/1995, PLACA BYE 2539 **Avaliação R\$ 15.000,00**

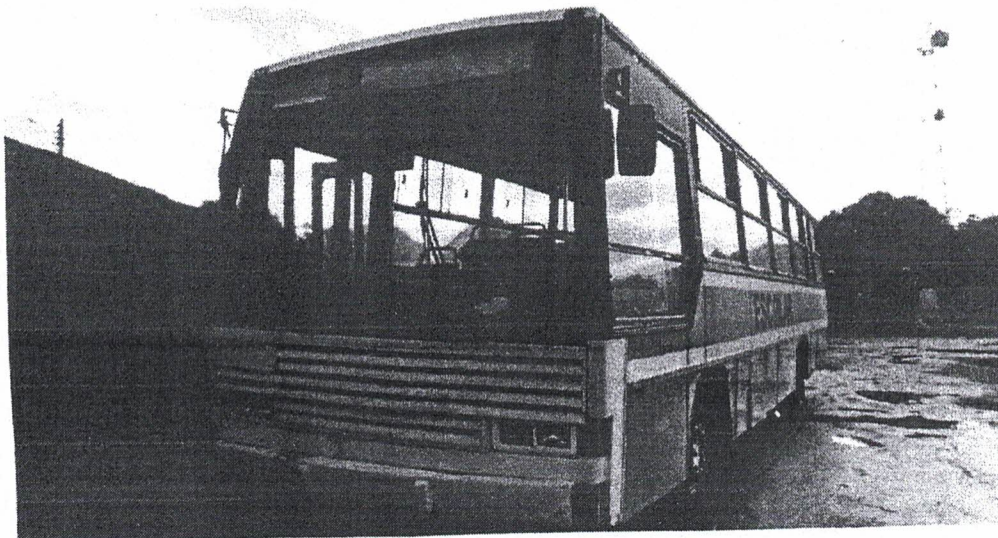

VEICULO FIAT/PALIO WEEKEND ELX, COD. RENAVAM: 00797367209, CHASSI:
9BD17302434073263, GASOLINA, ANO FAB./MOD. 2002/2003 COR: CINZA, 5 PORTAS,
PLACA: KIX-4141, MARCA: FIAT **Avaliação R\$ 500,00**

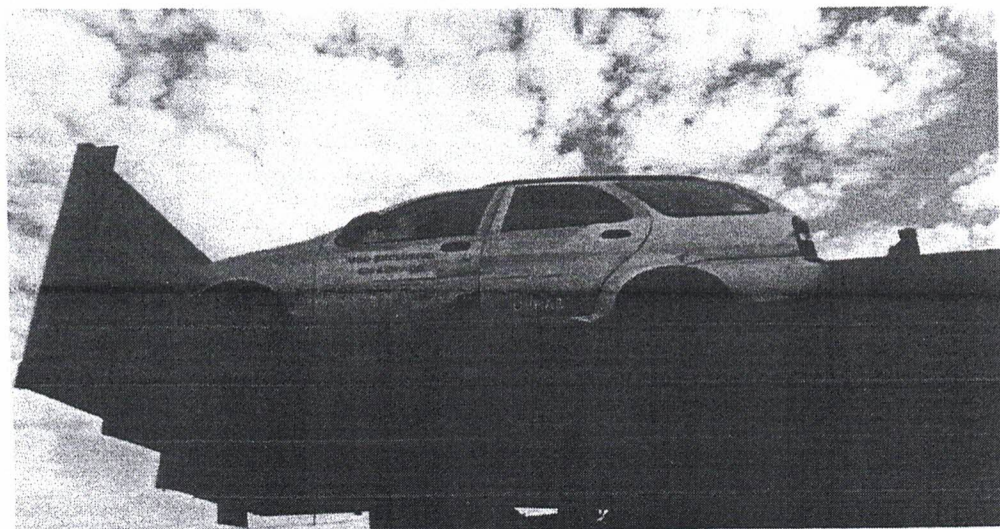
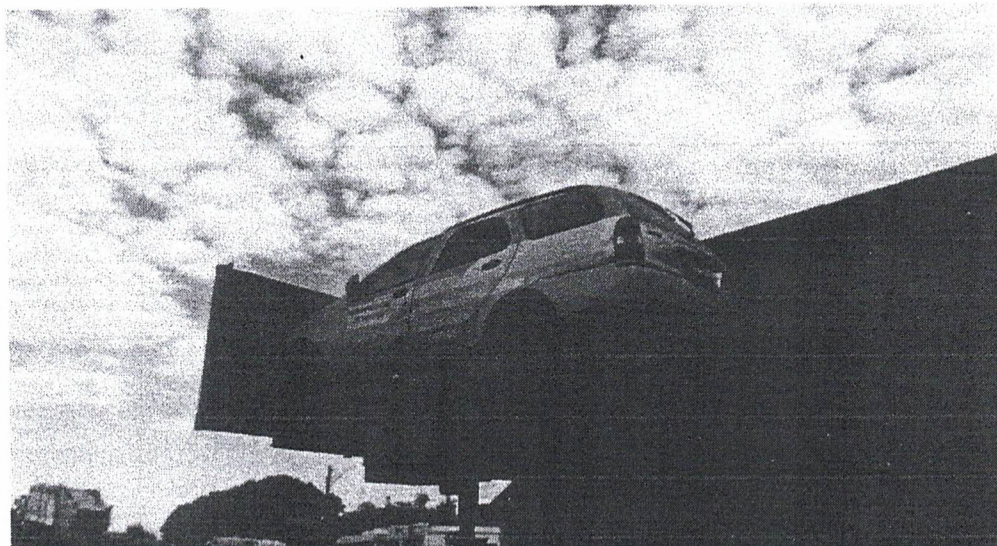

CAR/CAMINHONETE/CARROCERIA/FIAT STRADA FIRE 5.403 FLEX, BRANCA, CMT
2,80T/86CV/ANO/MOD.2009/2009, PLACA NJA 6103 Avaliação R\$ 6.000,00





PAS/AUTOMOVEL/FIAT UNO MILLE WAY ECON 1.0 4 PORTAS FLEX . 5P/66CV,
ANO/MOD.2009/2009, PLACA NIY 1953. Avaliação R\$ 5.000,00

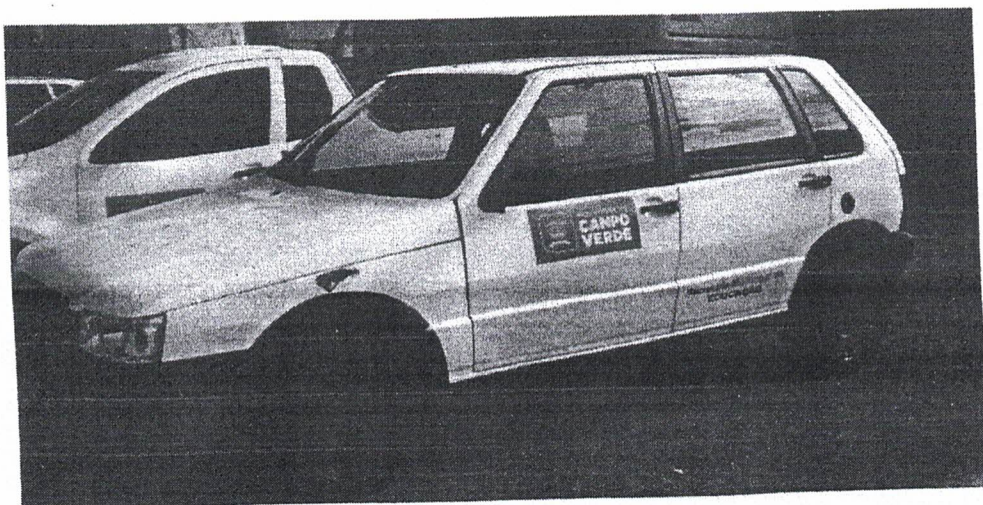
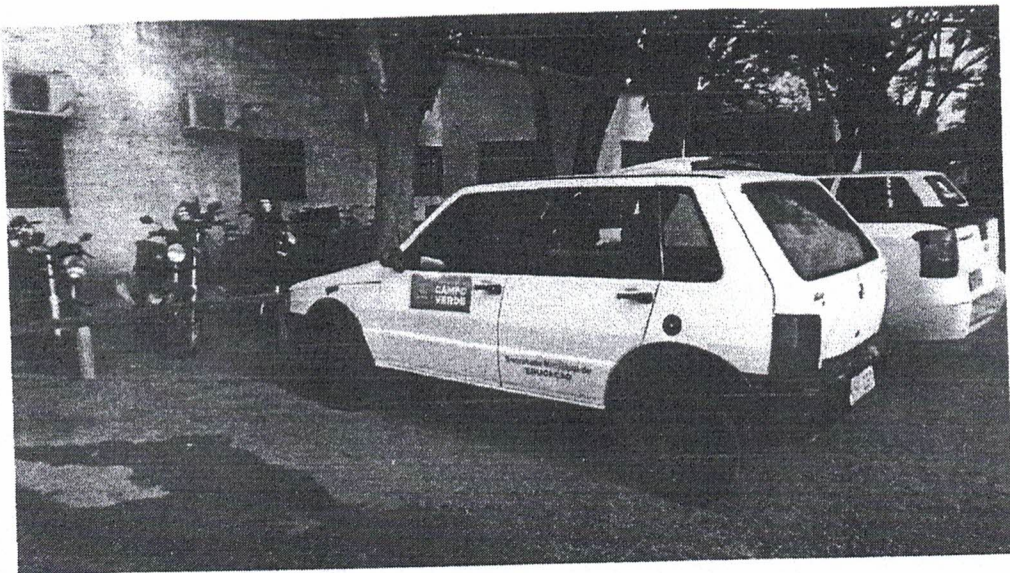

CAR/CAMINHAO/CARROCERIA/FORD F 350 G, DIESEL, VERDE, CMT005,0T / 141CV,
ANO/MOD. 2001/2001, PLACA JZI 2437. Avaliação RS 15.000,00

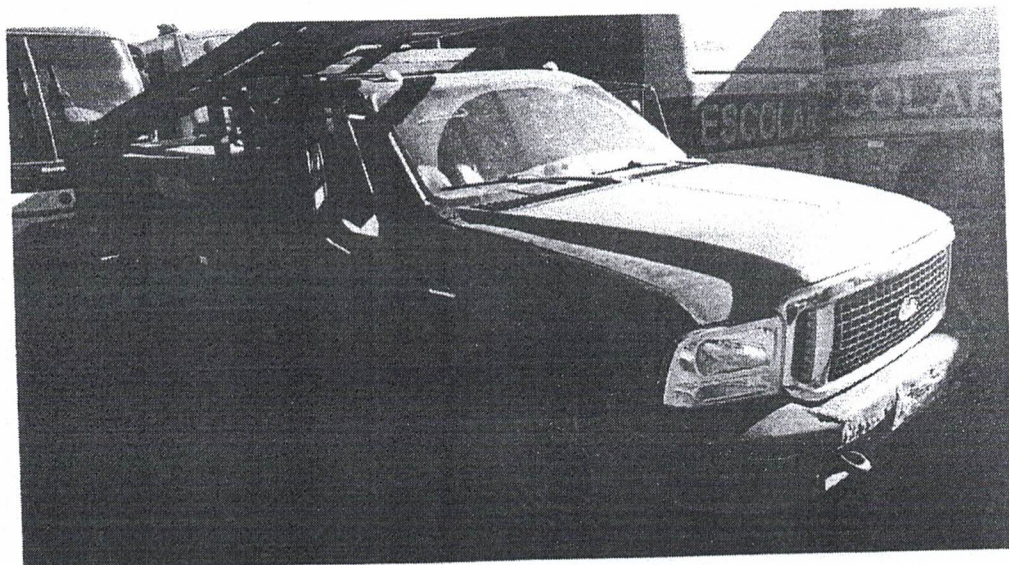
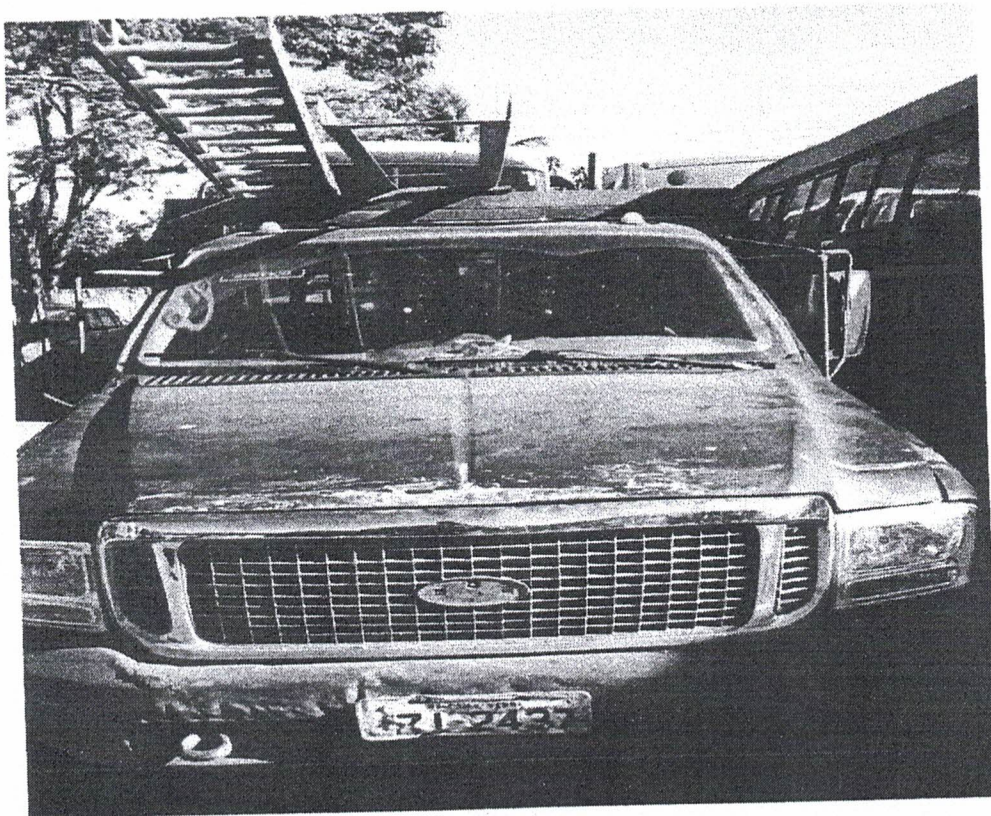

CAR/CAMINHONETE/ABERTA/CD, ALCOOL/GASOLINA/GM/S10 EXECUTIVE 5P 4X2/147CV,
ANO/MOD. 2009/2009, PLACA NIZ 5783. Avaliação R\$ 5.000,00

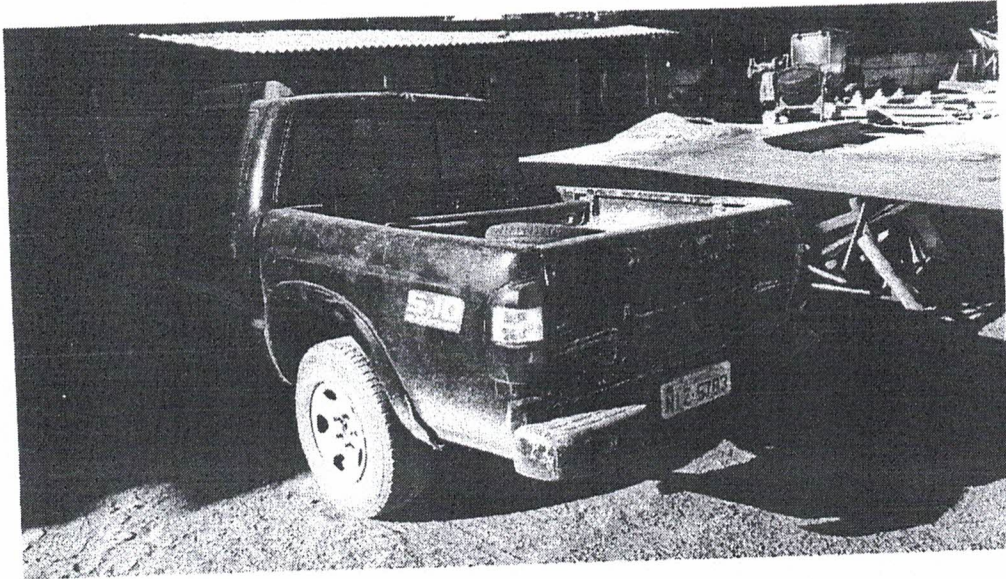

PAS/MOTOCICLETA/HONDA C 100 BIZ, GASOLINA, VERDE, 2P/97CC, ANO/MOD. 2003/2003,
PLACA JZW 4948 Avaliação R\$ 900,00

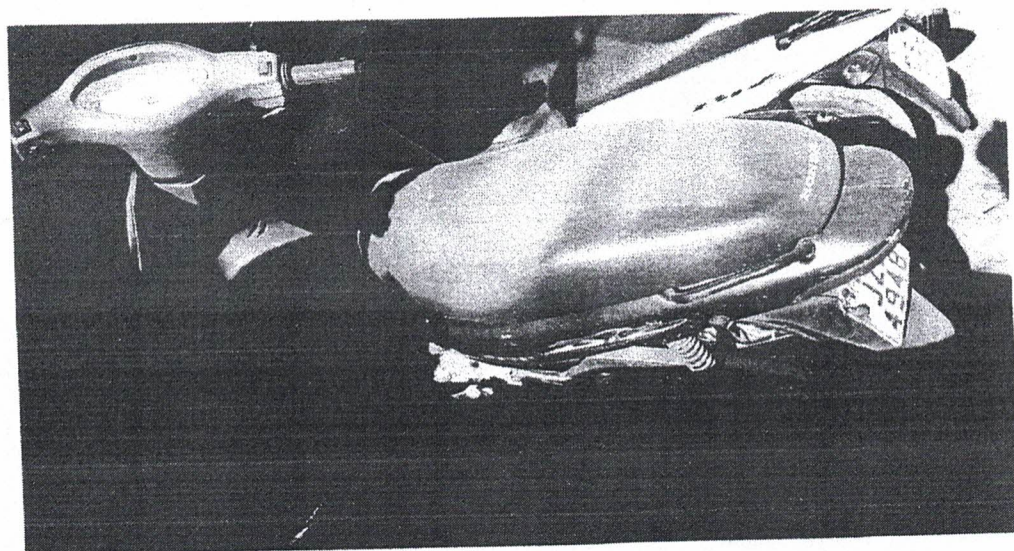
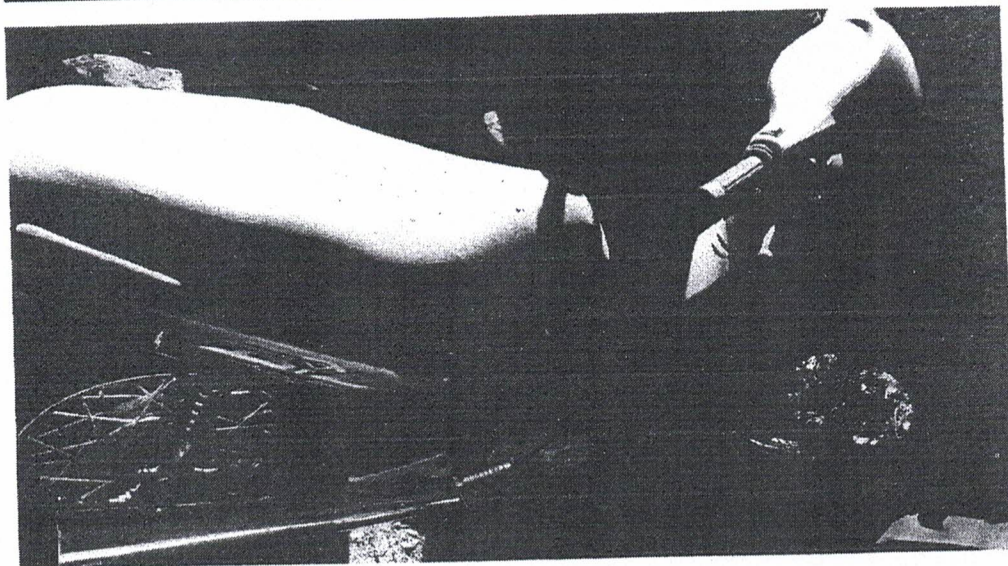
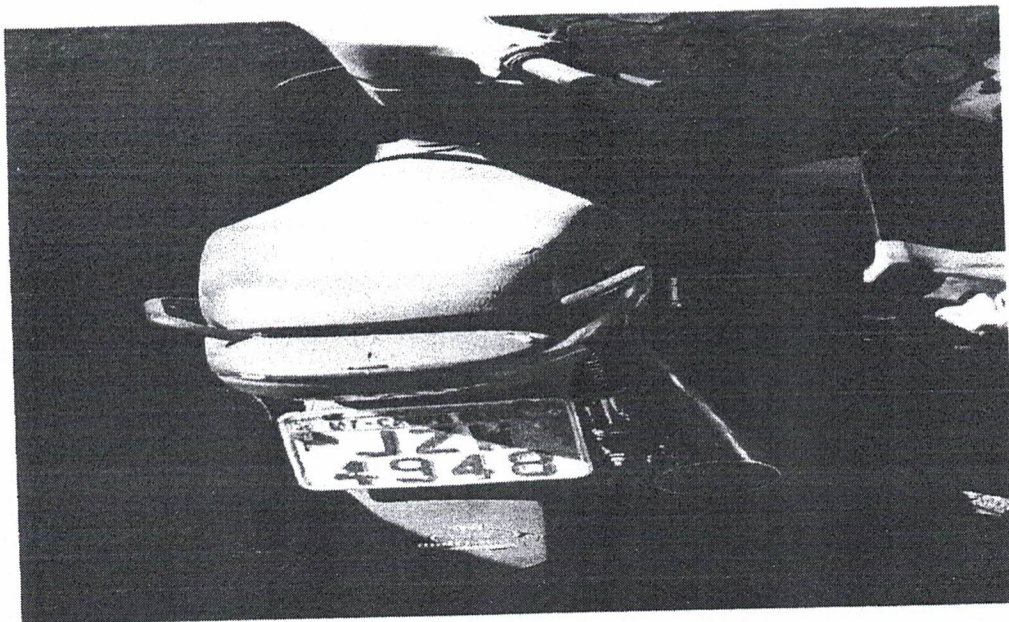

PAS/MOTOCICLETA/HONDA C 100 BIZ, GASOLINA, VERDE, 2P/97CC, ANO/MOD. 2003/2003,
PLACA JZW 4878 Avaliação R\$ 900,00

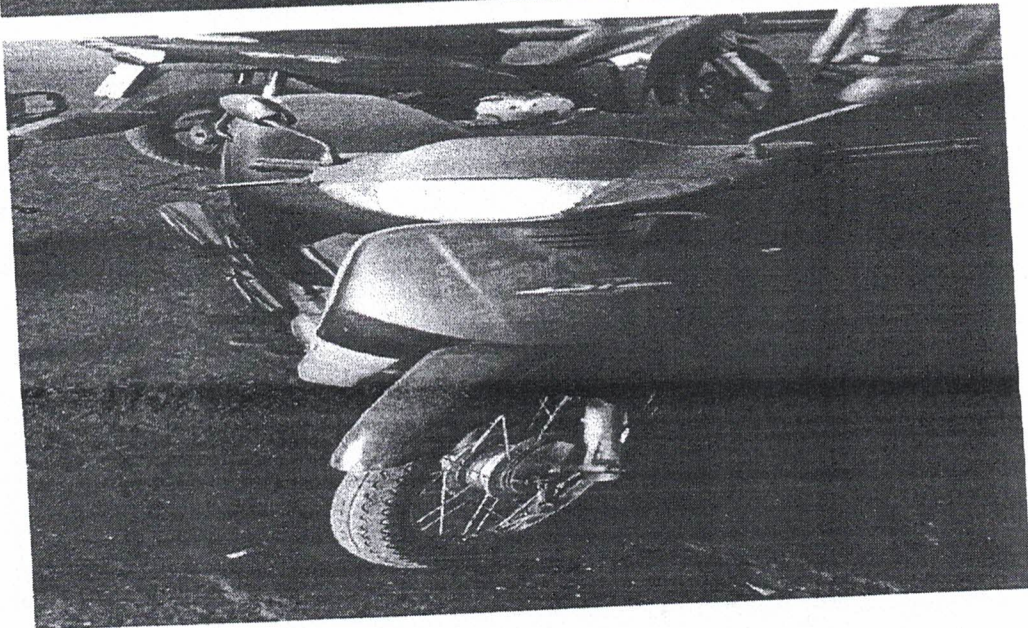
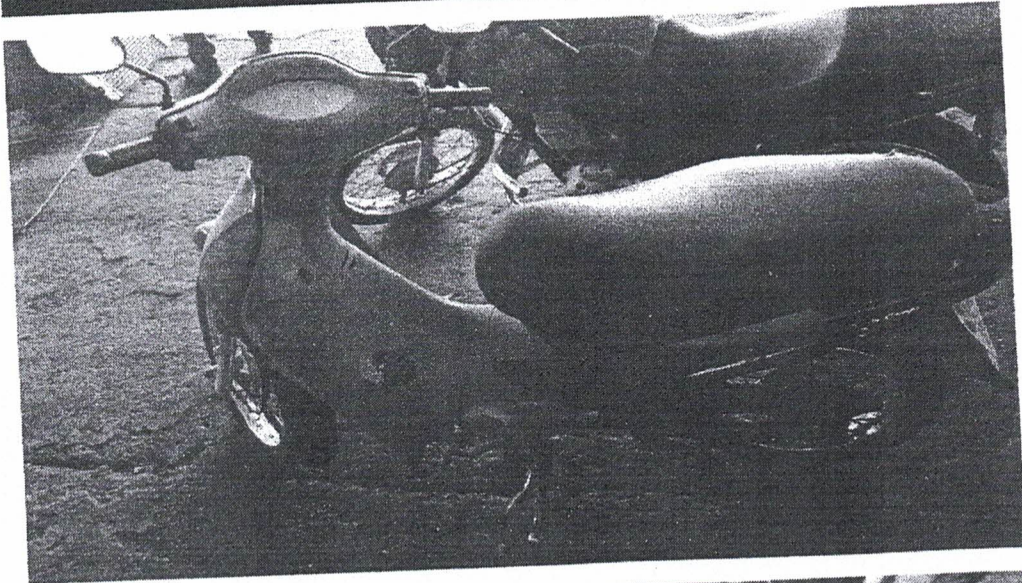

ESCAVADEIRA HIDRAULICA KOMATSU PC 160LC 7B MOTOR N|. 30238229, COM AR
CONDICIONADO CHASSI: B20298 **Avaliação R\$ 50.000,00**

