



ESTADO DE MATO GROSSO
**PREFEITURA MUNICIPAL DE
CAMPO VERDE**

LEI Nº. 1.443/2008, DE 30 DE DEZEMBRO DE 2008.

DISPÕE SOBRE A DESAFETAÇÃO E PERMUTA DE ÁREAS DE TERRAS DA RESERVA PÚBLICA MUNICIPAL LOCALIZADA UMA NO LOTEAMENTO JARDIM CAMPO VERDE II E A OUTRA LOCALIZADA NO LOTEAMENTO CAMPO REAL, E DÁ OUTRAS PROVIDÊNCIAS.

DIMORVAN ALENCAR BRESCANCIM, Prefeito Municipal de Campo Verde, Estado de Mato Grosso, no uso de suas atribuições legais,

Faz saber, que a Câmara Municipal aprovou e Ele sanciona e promulga a seguinte Lei:

Art. 1º. Fica o Chefe do Executivo autorizado a desafetar e permutar áreas de terras; uma da Reserva Pública III, com 2.187,50 m², a qual será desmembrada da matrícula nº. 3.461, em anexo, considerando que o restante da área da matrícula nº. 3.461, ou seja, 312,50 m², já foram disponibilizados para prolongamento da Avenida Foz do Iguaçu/Vereador Cesar Lima, localizada no Loteamento Jardim Campo Verde II e a outra área de terras localizada no Loteamento Campo Real -Fase -II, lote nº 21, Quadra 54, com 450 m², matrícula em anexo, ambas de propriedade do Município, por uma área de terras localizada nas proximidades do Parque das Araras, com 5.685,11 m², de propriedade do Sr. Miguel Humberto Librelotto, conforme avaliações de preço em anexo, sendo que em ambas as transações não haverá transferência de valores.

Art. 2º. As despesas referentes à transação feitas, correrão por conta exclusiva do Município, sendo que o permutante, não terá quaisquer ônus.

Art. 3º. Esta Lei entrará em vigor na data de sua publicação, revogando-se as disposições em contrário.

Gabinete do Prefeito Municipal de Campo Verde, Estado de Mato Grosso, em 30 de dezembro de 2008.

DIMORVAN ALENCAR BRESCANCIM
PREFEITO MUNICIPAL





ESTADO DE MATO GROSSO
**PREFEITURA MUNICIPAL DE
CAMPO VERDE**

Lei nº. 1.443/2008.

DESPACHO: Sanciono a presente Lei, sem ressalvas e emenda.

**DIMORVAN ALENCAR BRESCANCIM
PREFEITO MUNICIPAL**

Registrada nesta Secretaria de Administração, de acordo com a legislação vigente, com afixação no local de costume. Data Supra.

**MÁRCIO MENEZES ROZA
SEC. DE ADMINISTRAÇÃO**

RESUMO DAS AVALIAÇÕES

IMÓVEL : MIGUEL LIBRELOTTO

AVALIADOR MÁRIO AULER	R\$ 240.000,00
-----------------------	----------------

AVALIADOR EDILMAR LORENZ	R\$ 260.000,00
--------------------------	----------------

VALOR REAL	R\$ 250.000,00
------------	----------------

IMÓVEIS PREFEITURA MUNICIPAL

RESERVA PÚBLICA III

AVALIADOR MÁRIO AULER	R\$ 170.000,00
-----------------------	----------------

AVALIADOR EDILMAR LORENZ	R\$ 180.000,00
--------------------------	----------------

VALOR REAL	R\$ 175.000,00
------------	----------------

LOTE Nº 21

AVALIADOR MÁRIO AULER	R\$ 70.000,00
-----------------------	---------------

AVALIADOR EDILMAR LORENZ	R\$ 80.000,00
--------------------------	---------------

VALOR REAL	R\$ 75.000,00
------------	---------------

VALOR TOTAL DA ÁREA DO SR. MIGUEL LIBRELOTTO R\$ 250.000,00

VALOR TOTAL DAS ÁREAS DA PREFEITURA R\$ 250.000,00

VALOR DA TRANSAÇÃO R\$ 250.000,00



TERMO DE OPINIÃO DE PREÇO DE IMÓVEL

A pedido da PREFEITURA MUNICIPAL DE CAMPO VERDE, e a quem possa interessar, faço saber.

O termo de opinião a preço de mercado para Imóvel Urbano, em nome do Sr. Miguel Librelotto, CPF 012.624.320-49, residente e domiciliado sito à Av. Brasil, 91, centro, nesta cidade de Campo Verde – MT. Registrado sob a matrícula nº 6.710, do Cartório de 1º Ofício Registro Geral de Imóveis – Dom Aquino – MT.

DESCRIÇÃO:

O imóvel é constituído de uma Área Urbana de 5.685,11 m² (cinco mil seiscentos e oitenta e cinco e onze metros quadrados), localizada no Bairro Jardim Campo Verde, tendo as seguintes confrontações partindo do M-1 localizado na esquina da Av. Pres. João Goulart e Rua São João Batista, seguindo pela Rua São João Batista, na distância de 153,80 metros, até o M- 1 a; deste segue perpendicularmente a Rua São João Batista e confrontando com terras de Jair Furtado na distância de 37,0 metros até o M-3, deste segue confrontando com o Parque das Araras 153,80 metros, até o M- 2; deste segue confrontando com a Av. Pres. João Goulart, na distância de 37,00 metros até o M- 1, ponto inicial da descrição.

LAUDO FINAL:

Analisando os itens acima, concluo que o imóvel está numa boa região. Analisando ainda as condições e momento atual do ramo imobiliário atribuo o Valor de R\$ 240.000,00 (Duzentos e quarenta mil reais) PELA ÁREA ACIMA DESCRITA.

Corretor Responsável: MÁRIO ALEXANDRE AULER, portador do RG: 696160 SSP/MT e do CPF: 482.014.051-53, brasileiro, casado, Corretor de Imóveis, inscrito no CRECI nº 3751, residente na Rua do Ensino 320, Jupiara, Campo Verde – MT.

Campo Verde - MT, 15 de Dezembro de 2008.

MÁRIO ALEXANDRE AULER
Corretor Responsável
Creci 3751



TERMO DE OPINIÃO À PREÇO DE MERCADO IMÓVEL RURAL

Eu, **EDILMAR LUIS LORENZ**, portador do RG: 7.139.707-6 SSP/PR e do CPF: 035.450.729-08, brasileiro, casado, Corretor de Imóveis, inscrito no CRECI nº 3676, residente na Rua dos Sulistas 263, Jupiara, Campo Verde – MT.

A pedido da **PREFEITURA MUNICIPAL DE CAMPO VERDE**, e a quem possa interessar, faço saber.

O termo de opinião a preço de mercado para Imóvel Urbano, em nome do **Sr. Miguel Librelotto**, CPF 012.624.320-49, residente e domiciliado sito à Av. Brasil, 91, centro, nesta cidade de Campo Verde – MT. Registrado sob a matrícula nº 6.710, do Cartório de 1º Ofício Registro Geral de Imóveis – Dom Aquino – MT.

DESCRIÇÃO:

O imóvel é constituído de uma Área Urbana de **5.685,11 m²** (cinco mil seiscientos e oitenta e cinco e onze metros quadrados), localizada no Bairro Jardim Campo Verde, tendo as seguintes confrontações partindo do M-1 localizado na esquina da Av. Pres. João Goulart e Rua São João Batista, seguindo pela Rua São João Batista, na distância de 153,80 metros, até o M- 1 a; deste segue perpendicularmente a Rua São João Batista e confrontando com terras de Jair Furtado na distância de 37,0 metros até o M-3, deste segue confrontando com o Parque das Araras 153,80 metros, até o M- 2; deste segue confrontando com a Av. Pres. João Goulart, na distância de 37,00 metros até o M- 1, ponto inicial da descrição.

LAUDO FINAL:

Analisando os itens acima, concluo que o imóvel está numa boa região. Analisando ainda as condições e momento atual do ramo imobiliário atribuo o Valor de **R\$ 260.000,00** (Duzentos e sessenta mil reais) **PELA ÁREA ACIMA DESCRITA.**

Campo Verde - MT, 15 de Dezembro de 2008.

EDILMAR L. LORENZ
CRECI 3676



TERMO DE OPINIÃO À PREÇO DE MERCADO IMÓVEL URBANO

Eu, **EDILMAR LUIS LORENZ**, portador do RG: 7.139.707-6 SSP/PR e do CPF: 035.450.729-08, brasileiro, casado, **Corretor de Imóveis**, inscrito no CRECI nº 3676, residente na Rua dos Sulistas 263, Jupiara, Campo Verde – MT.

A pedido da **PREFEITURA MUNICIPAL DE CAMPO VERDE**, e a quem possa interessar, faço saber.

O termo de opinião a preço de mercado para Imóvel Urbano, em nome da Prefeitura Municipal de Campo Verde, CNPJ: 24.950.495/0001-88, localizada sito à Praça dos 3 Poderes nº 03, Campo Real. Registrado sob a matrícula nº 5.402 de 02/08/205, folha 08, ficha 001.

DESCRIÇÃO:

O imóvel é constituído de uma Área Urbana – lote nº 21 (desmembrado - esquina) da quadra 54, localizado no Loteamento denominado Campo Real – Fase II, setor de residência e comércio, do núcleo central desta cidade de Campo Verde- MT, tendo a configuração de um retângulo, medindo uma área de 450,00 m² (quatrocentos e cinquenta metros quadrados), ou seja a dimensão de 15,00 X 30,00 (quinze metros de frente e fundos , por trinta metros nas laterais), limitando-se pela frente com o leito da Av. Porto Alegre, na distância de 15,00 metros; aos fundos com o lote nº 20, na mesma distância de 15,00 metros; pelo lado direito, com o leito da Rua Maceió, com a qual faz esquina, na distância de 30,00 metros; e, finalmente, pelo lado esquerdo, 15,00 metros com o lote nº 22.

LAUDO FINAL:

Analisando os itens acima, concluo que o imóvel está numa ótima região. Analisando ainda as condições e momento atual do ramo imobiliário atribuo o Valor de R\$ 80.000,00 (Oitenta mil reais) PELA ÁREA ACIMA DESCRITA.

Campo Verde - MT, 15 de Dezembro de 2008.

Edilmar Luis Lorenz
Creci 3676
Corretor Responsável



TERMO DE OPINIÃO DE PREÇO DE IMÓVEL

A pedido da **PREFEITURA MUNICIPAL DE CAMPO VERDE**, e a quem possa interessar, faço saber.

O termo de opinião a preço de mercado para Imóvel Urbano, em nome da **Prefeitura Municipal de Campo Verde**, CNPJ: 24.950.495/0001-88, localizada sito à Praça dos 3 Poderes nº 03, Campo Real. Registrado sob a matrícula nº 5.402 de 02/08/205, folha 08, ficha 001.

DESCRIÇÃO:

O imóvel é constituído de uma Área Urbana – lote nº 21 (desmembrado) da quadra 54, localizado no Loteamento denominado Campo Real – Fase II, setor de residência e comércio, do núcleo central desta cidade de Campo Verde- MT, tendo a configuração de um retângulo, medindo uma área de **450,00 m² (quatrocentos e cinquenta metros quadrados)**, ou seja a dimensão de 15,00 X 30,00 (quinze metros de frente e fundos , por trinta metros nas laterais), limitando-se pela frente com o leito da Av. Porto Alegre, na distância de 15,00 metros; aos fundos com o lote nº 20, na mesma distância de 15,00 metros; pelo lado direito, com o leito da Rua Maceió, com a qual faz esquina, na distância de 30,00 metros; e, finalmente, pelo lado esquerdo, 15,00 metros com o lote nº 22.

LAUDO FINAL:

Analisando os itens acima, concluo que o imóvel está numa ótima região. Analisando ainda as condições e momento atual do ramo imobiliário atribuo o Valor de R\$ 70.000,00 (Setenta mil reais) PELA ÁREA ACIMA DESCRITA.

Corretor Responsável: **MÁRIO ALEXANDRE AULER**, portador do RG: 696160 SSP/MT e do CPF: 482.014.051-53, brasileiro, casado, Corretor de Imóveis, inscrito no CRECI nº 3751, residente na Rua do Ensino 320, Jupiara, Campo Verde – MT.

Campo Verde - MT, 15 de Dezembro de 2008.

MÁRIO ALEXANDRE AULER
Corretor Responsável
Creci 3751



TERMO DE OPINIÃO DE PREÇO DE IMÓVEL

A pedido da PREFEITURA MUNICIPAL DE CAMPO VERDE, e a quem possa interessar, faço saber.

O termo de opinião a preço de mercado para Imóvel Urbano, em nome da Prefeitura Municipal de Campo Verde, CNPJ: 24.950.495/0001-88, localizada sito à Praça dos 3 Poderes nº 03, Campo Real. Registrado na matrícula 3.461 de 09/08/2002, folha 079, ficha 001.

DESCRIÇÃO:

O imóvel é constituído de uma Área Urbana – Reserva Pública III, do Loteamento denominado Jardim Campo Verde II, situado nesta cidade de Campo Verde – MT, a qual possui a configuração de um polígono regular, medindo 2.187,50 m² (dois mil cento e oitenta e sete e cinqüenta metros quadrados), ou seja, a dimensão de 87,50 X 25,00 metros (oitenta e sete metros e cinqüenta centímetros de frente e fundos por vinte cinco metros de ambos os lados), limitando-se pela frente, com o leito da Rua Francisco Beltrão, na distância de 87,50 metros; aos fundos com terras de Propriedade do Sr. Miguel Librelotto, na mesma distância de 87,50 metros; pelo lado direito, com o lote nº 10, da quadra R, do loteamento Jd Campo Verde II, na distância de 25,00 metros; e, finalmente, pelo lado esquerdo, com o leito da Av. Foz do Iguaçu, também na distância de 25,00 metros.

LAUDO FINAL:

Analisando os itens acima, concluo que o imóvel está numa boa região. Analisando ainda as condições e momento atual do ramo imobiliário atribuo o Valor de R\$ 170.000,00 (Cento e setenta mil reais) PELA ÁREA ACIMA DESCRITA.

Corretor Responsável: MÁRIO ALEXANDRE AULER, portador do RG: 696160 SSP/MT e do CPF: 482.014.051-53, brasileiro, casado, Corretor de Imóveis, inscrito no CRECI nº 3751, residente na Rua do Ensino 320, Jupiara, Campo Verde – MT.

Campo Verde - MT, 15 de Dezembro de 2008.



MÁRIO ALEXANDRE AULER
Corretor Responsável
Creci 3751



TERMO DE OPINIÃO À PREÇO DE MERCADO IMÓVEL URBANO

Eu, **EDILMAR LUIS LORENZ**, portador do RG: 7.139.707-6 SSP/PR e do CPF: 035.450.729-08, brasileiro, casado, **Corretor de Imóveis**, inscrito no CRECI nº 3676, residente na Rua dos Sulistas 263, Jupiara, Campo Verde – MT.

A pedido da **PREFEITURA MUNICIPAL DE CAMPO VERDE**, e a quem possa interessar, faço saber.

O termo de opinião a preço de mercado para Imóvel Urbano, em nome da **Prefeitura Municipal de Campo Verde**, CNPJ: 24.950.495/0001-88, localizada sito à Praça dos 3 Poderes nº 03, Campo Real. Registrado na matrícula 3.461 de 09/08/2002, folha 079, ficha 001.

DESCRIÇÃO:

O imóvel é constituído de uma Área Urbana – Reserva Pública III, do Loteamento denominado Jardim Campo Verde II, situado nesta cidade de Campo Verde – MT, a qual possui a configuração de um polígono regular, medindo **2.187,50 m²** (dois mil cento e oitenta e sete e cinqüenta metros quadrados), ou seja, a dimensão de 87,50 X 25,00 metros (oitenta e sete metros e cinqüenta centímetros de frente e fundos por vinte cinco metros de ambos os lados), limitando-se pela frente, com o leito da Rua Francisco Beltrão, na distância de 87,50 metros; aos fundos com terras de Propriedade do Sr. Miguel Librelotto, na mesma distância de 87,50 metros; pelo lado direito, com o lote nº 10, da quadra R. do loteamento Jd Campo Verde II, na distância de 25,00 metros; e, finalmente, pelo lado esquerdo, com o leito da Av. Foz do Iguaçu, também na distância de 25,00 metros.

LAUDO FINAL:

Analisando os itens acima, concluo que o imóvel está numa boa região. Analisando ainda as condições e momento atual do ramo imobiliário atribuo o Valor de **RS 180.000,00** (Cento e oitenta mil reais) PELA ÁREA ACIMA DESCRITA.

Campo Verde - MT, 15 de Dezembro de 2003.

Edilmar Luis Lorenz
Creci 3676
Corretor Responsável



MATRÍCULA

5.402

DATA

02/08/2005

FOLHA

008

FICHA

001

IMÓVEL: Urbano. Lote n.º 21 (desmembrado), da quadra n.º 54, localizado no setor de residência e comércio, do loteamento denominado "CAMPO REAL-FASE II", que, também compõe o núcleo central desta cidade de Campo Verde-MT.

CARACTERÍSTICAS E CONFRONTAÇÕES DO IMÓVEL: Um imóvel urbano, constante de um lote de terreno para construção, sob n.º 21 (desmembrado), da quadra n.º 54, localizado no setor de residência e comércio, do loteamento denominado "CAMPO REAL-FASE II", que, também compõe o núcleo central desta cidade de Campo Verde-MT, contendo a configuração de um retângulo, medindo a área superficial de 450,00M², (quatrocentos e cinquenta metros quadrados), ou seja, com a dimensão de 15,00 x 30,00, (quinze metros de frente e fundos, por trinta metros de ambos os lados), limitando-se pela frente, com o leito da Avenida Porto Alegre, na distância de 15,00 metros; aos fundos, com o lote n.º 20, na mesma distância de 15,00 metros; pelo lado direito, com o leito da Rua Maceió, com a qual faz esquina, na distância de 30,00 metros; e, finalmente, pelo lado esquerdo, 15,00 metros com o lote n.º 21, e, mais 15,00 metros com o lote n.º 22, conforme mapa e memorial descritivo, assinados pelo Eng. Civil, Jonas Festa, Crea-RS, n.º 095358-D, Visto MT, n.º 8.822-VD, e, Alvará de Desmembramento n.º 119/05, datado de 22/07/05, acostados no projeto do processo n.º 2810/05, aprovado pelo Departamento de Engenharia, da Secretaria de Obras e Viação do Município de Campo Verde-MT, assinado pelo Eng. Civil, Arno Schlosser, Crea-MT, n.º 5.901, aqui arquivado.

PROPRIETÁRIO: O MUNICÍPIO DE CAMPO VERDE-MT, inscrito no CNPJ/MF, sob o n.º 24.950.495/0001-88, por sua administração, Prefeitura Municipal local, estabelecida na Praça dos Três Poderes, n.º 03 no loteamento Campo Real II, nesta cidade de Campo Verde-MT. Registro anterior, AV-001/Mat. n.º 5.399, de fls. 005, do livro n.º 2, datada de 02/08/2005, deste RGI. O Oficial: *[Assinatura]*

Cartório do 1.º Ofício
OSWALDO FERNANDES
Oficial
EVA REZENDE FERNANDES
Substituta

Cartório do 1.º Ofício
OSWALDO FERNANDES
Oficial
EVA REZENDE FERNANDES
Substituta

REGISTRO GERAL DE IMÓVEIS TÍTULOS E DOCUMENTOS DE CAMPO VERDE - MT.
AV. BRASÍLIA, 1.040 - CENTRO - CEP 78.840-000 - CAMPO VERDE - MATO GROSSO - FONE: (66) 419-2477 - FAX: (66) 419-3368

CERTIFICO e dou fé que esta fotocópia é reprodução fiel da matrícula n. 5.402 do Livro 2 e tem valor de Certidão de Inteiro Teor e Negativa de ônus. Campo Verde-MT, 12 de dezembro de 2005.

[Assinatura]
Oswaldo Fernandes-Oficial

Cartório do 1.º Ofício
OSWALDO FERNANDES
Oficial
EVA REZENDE FERNANDES
Substituta

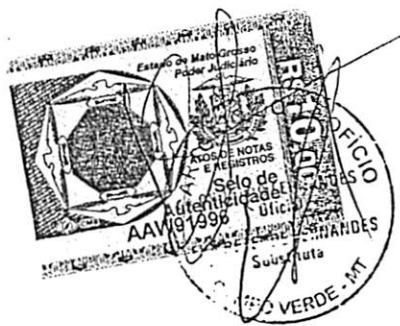

LIVRO N.º 2

1.º OFÍCIO - REGISTRO GERAL DE IMÓVEIS
TÍTULOS E DOCUMENTOS DE CAMPO VERDE - MT

Oswaldo Fernandes
OFICIAL

MATRÍCULA

DATA

FOLHA

FICHA

3.461

09/08/2002

079

001

Eva Rezende Fernandes
SUBSTITUTA

IMÓVEL: Área de Reserva Pública 03, do loteamento denominado Jardim Campo Verde-II, situado nesta cidade de Campo Verde-MT. **CARACTERÍSTICAS E CONFRONTAÇÕES DO IMÓVEL:** Uma área de reserva pública de n.º 03, do loteamento denominado Jardim Campo Verde-II, situado nesta cidade de Campo Verde-MT, a qual, possui a configuração de um polígono regular (retângulo), medindo 2.500,00m², (dois mil e quinhentos metros quadrados), ou seja, com a dimensão de 100,00 x 25,00 (cem metros de frente e fundos, por vinte e cinco metros de ambos os lados), limitando-se pela frente, com o leito da Rua 2007, na distância de 100,00 metros; aos fundos, com terras da Fazenda São Miguel II, na mesma distância de 100,00 metros; pelo lado direito, com o lote n.º 10, da quadra R, do loteamento Jardim Campo Verde II, na distância de 25,00 metros; e, finalmente, pelo lado esquerdo, com o leito da Avenida 1002, também na distância de 25,00 metros. **PROPRIETÁRIO:** O MUNICÍPIO DE CAMPO VERDE-MT, inscrito no CNPJ/ME, sob o n.º 24.950.495/0001-88, por sua administração, a Prefeitura Municipal local, estabelecida na Rua Terezinha, n.º 205, nesta cidade de Campo Verde-MT. **Registro anterior, n.º 002, na matrícula n.º 2.804, datado de 09/08/02, deste RGI. O Oficial:** *Oswaldo Fernandes*

Cartório do 1.º Ofício
OSWALDO FERNANDES
Oficial
EVA REZENDE FERNANDES
Substituta
CAMPO VERDE-MT

Cartório do 1.º Ofício
OSWALDO FERNANDES
Oficial
EVA REZENDE FERNANDES
Substituta
CAMPO VERDE-MT

REGISTRO GERAL DE IMÓVEIS TÍTULOS E DOCUMENTOS DE CAMPO VERDE - MT
AV. BRASÍLIA, 1040 - CENTRO - CEP 78840-000 - CAMPO VERDE - MATO GROSSO - FONE: (66) 419-2477 - FAX: (66) 419-3368

CERTIFICO e dou fé que esta fotocópia é reprodução fiel da matrícula n. 3.461 do Livro 2 e tem valor de Certidão de Inteiro Teor e Negativa de Ônus. Campo Verde-MT, 12 de dezembro de 2005.

Oswaldo Fernandes
Oswaldo Fernandes-Oficial

Cartório do 1.º Ofício
OSWALDO FERNANDES
Oficial
EVA REZENDE FERNANDES
Substituta
CAMPO VERDE-MT



C.M.C.V.
Fl. N.º 137
Visto

MEMORIAL DESCRITIVO

ESTADO : Mato Grosso
MUNICÍPIO : Campo Verde
DISTRITO : Cidade
PROPRIETÁRIO : Miguel Humberto Librelotto
IMÓVEL : Área de Terra Urbana
ÁREA : 5.685,11 m²

DESCRIÇÃO DE PERÍMETRO

Esta descrição refere-se a uma área de terra Urbana, objeto da Matrícula nº 6.710, do Cartório do 1º Ofício Registro Geral de Imóveis – Dom Aquino –MT.; hoje comarca de Campo Verde.

Partindo do **M-1**, localizado na esquina da Av. Pres. João Goulart e Rua São João Batista, com coordenadas UTM de E 697.582,03 – N 8.279.500,79, segue pela Rua São João Batista, na distância de 153,80 e azimute verdadeiro de 336°09'15", até o **M-1a**; deste segue perpendicularmente a Rua São João Batista e confrontando com terras de Jair Furtado na distância de 37,00m e azimute verdadeiro de 66°29'59", até o **M-3**; deste segue confrontando com o Parque das Araras 153,58m e azimute de 156°09'15", até o **M-2**; deste segue confrontando com a Av. Presidente João Goulart, na distância de 37,00m e azimute verdadeiro de 246°09'15", até o **M-1**, ponto inicial desta descrição encerrando-se assim este perímetro.

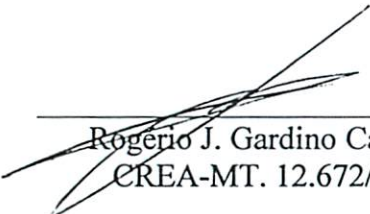

Rogério J. Gardino Cabral
CREA-MT. 12.672/VD

Miguel Humberto Librelotto
Proprietário

Campo Verde – MT., Dezembro de 2.008



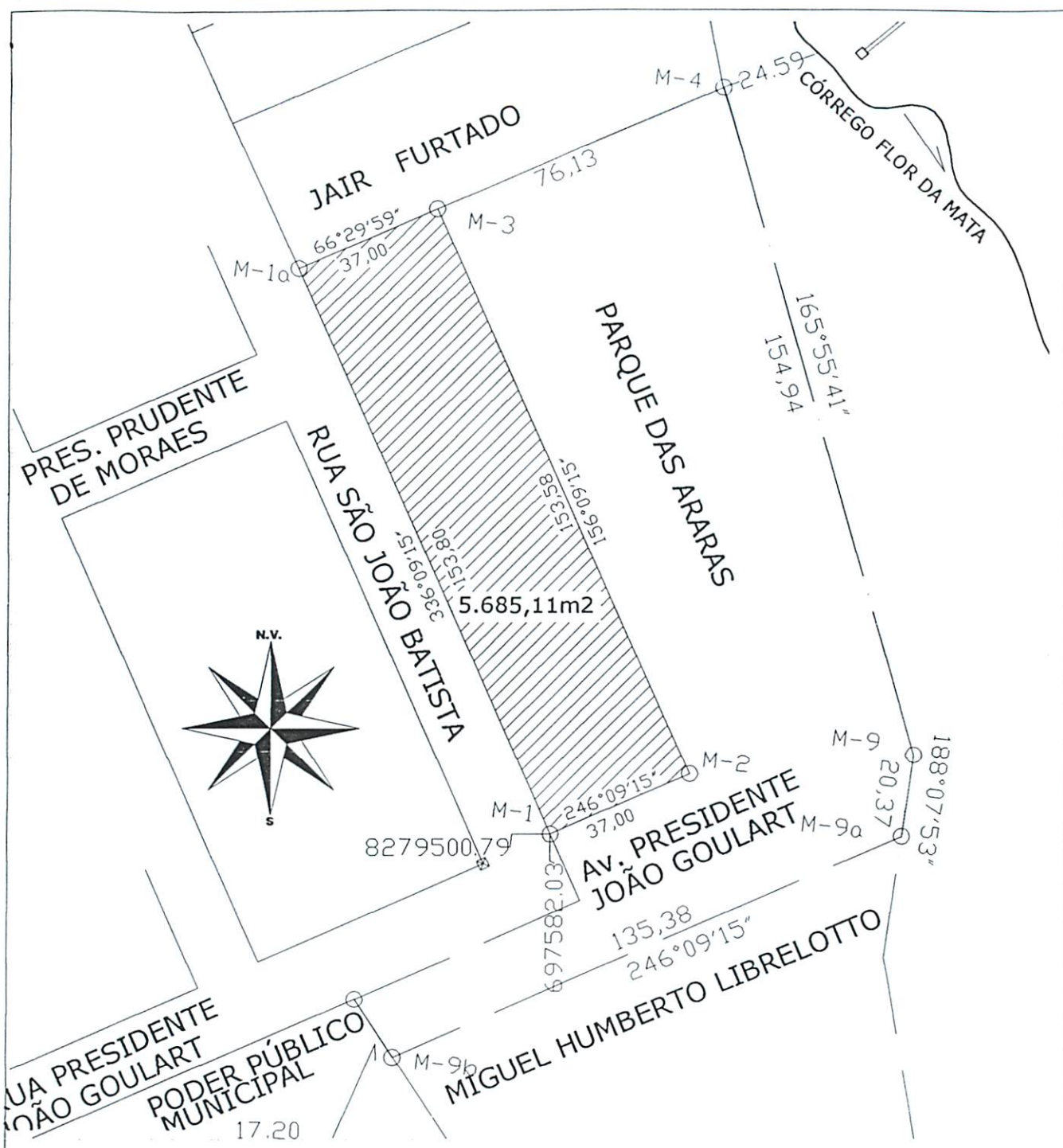

IMÓVEL			
FAZENDA SÃO MIGUEL II			
MATRÍCULA: 6.710 Cartório do 1º Ofício Registro Geral de Imóveis		TOPOGRAFIA ESTAÇÃO TOTAL TOPCON GTS 239W - GARMIM ETREX	
ASSUNTO DESMEMBRAMENTO		ÁREA 5.685,11m²	
DATA DEZEMBRO/2008	MUNICÍPIO CAMPO VERDE - MT	ESCALA 1:1500	PERÍMETRO 345,39m
RESPONSÁVEL TÉCNICO ROGÉRIO J. GARDINO CABRAL CREA - MT. 12.672/VD		PROPRIETÁRIO: MIGUEL HUMBERTO LIBRELOTTO	

C.M.C.V.
Fl. N.º 139
Visto

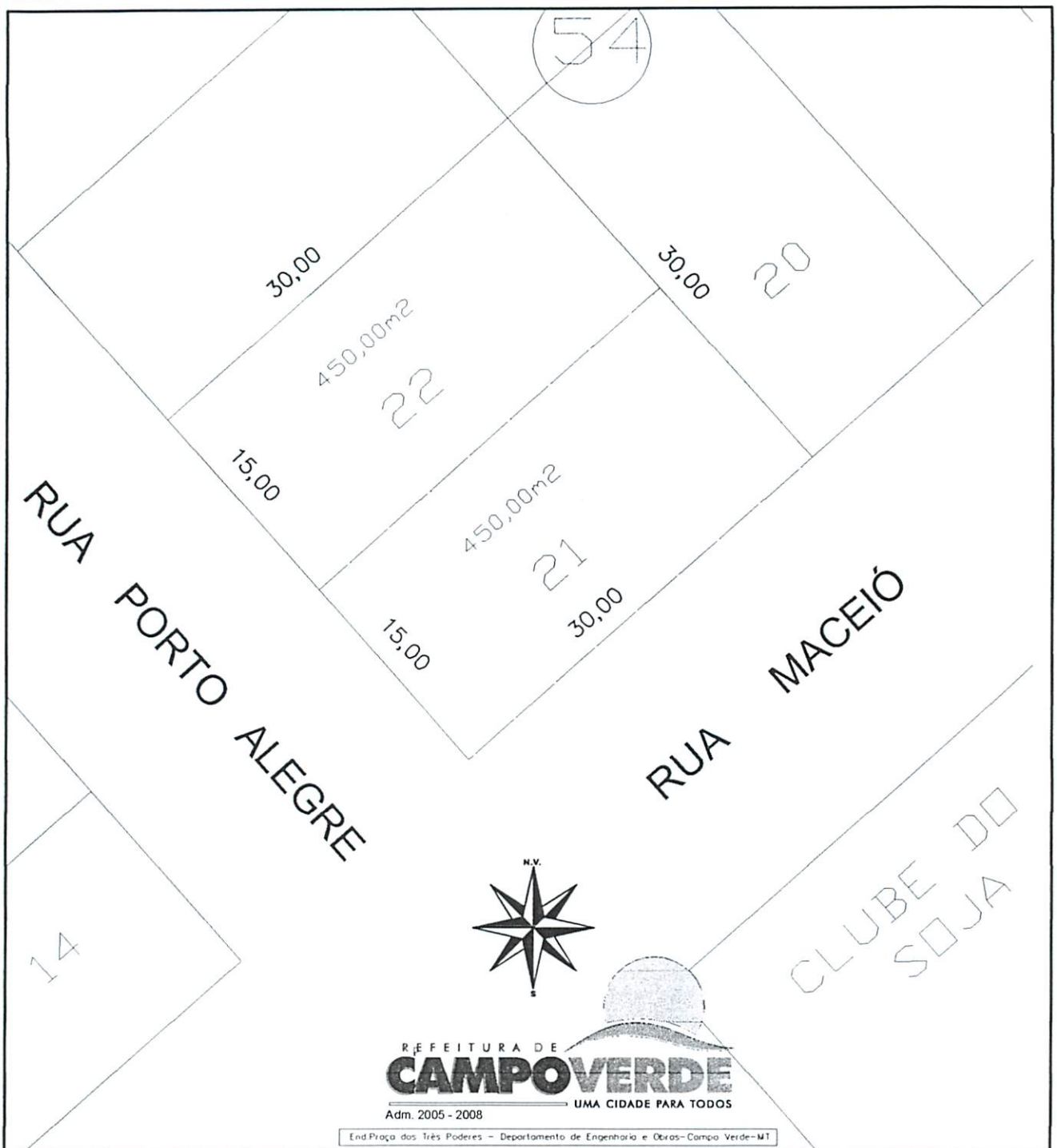

IMÓVEL			
<i>LOTEAMENTO CAMPO REAL</i>			
MATRÍCULA:		LOCAL:	
Matrículas · nº 5.402 Cartório do 1º Ofício Registro Geral de Imóveis de Campo Verde · MT.		Quadra 54 · Lote 21	
ASSUNTO		ÁREA	
Localização de Área para Permuta		450,00m ²	
DATA	MUNICÍPIO	ESCALA	PERÍMETRO
11/12/2008	CAMPO VERDE · MT	1:1000	90,00m
RESPONSÁVEL TÉCNICO		PREFEITO MUNICIPAL:	
 ROGERIO J. GARDINO CABRAL CREA MT 12.672/V/D		 DIMORVAN ALENCAR BRESCANCIM	
		C.M.C.V. Fl. N.º 540 5 Visto	

End: Praça dos Três Poderes - Departamento de Engenharia e Obras - Campo Verde - MT

