



ESTADO DE MATO GROSSO
**PREFEITURA MUNICIPAL DE
CAMPO VERDE**

LEI Nº. 1264/2007, DE 22 DE MARÇO DE 2007.

**FICA O PODER EXECUTIVO
MUNICIPAL AUTORIZADO A
FIRMAR CONVÊNIO COM O
TRIBUNAL REGIONAL
ELEITORAL/MT, E DÁ OUTRAS
PROVIDÊNCIAS.**

DIMORVAN ALENCAR BRESCANCIM, Prefeito Municipal de Campo Verde, Estado de Mato Grosso, no uso de suas atribuições legais,

Faz saber, que a Câmara Municipal aprovou e Ele sanciona e promulga a seguinte Lei:

Art. 1º - Fica o Poder Executivo Municipal autorizado a firmar convênio com o Tribunal Regional Eleitoral – TRE/MT, com objetivo de construir em sistema de convênio, a sede do Cartório da 12ª Zona Eleitoral em nosso Município, conforme consta no projeto básico em análise, anexo.

Parágrafo único - O Convênio de que trata o caput deste artigo deverá ter o limite de até 30% (trinta por cento) do valor da obra, não ultrapassando de R\$ 100.000,00 (cem mil reais) do valor final.

Art. 2º - O Convênio terá vigência de 01 (um) ano, a contar da data de assinatura.

Art. 3º - Esta Lei entrará em vigor na data de sua publicação, revogando-se as disposições em contrário.

Gabinete do Prefeito Municipal de Campo Verde, Estado de Mato Grosso, em 22 de março de 2007.

**DIMORVAN ALENCAR BRESCANCIM
PREFEITO MUNICIPAL**

Praça dos Três Poderes, nº. 03 – Campo Verde - MT





ESTADO DE MATO GROSSO
**PREFEITURA MUNICIPAL DE
CAMPO VERDE**

Lei nº. 1264/2007.

DESPACHO: Sanciono a presente Lei, sem ressalvas e com a emenda apresentada.



**DIMORYAN ALENCAR BRESCANCIM
PREFEITO MUNICIPAL**

Registrada nesta Secretaria de Administração, de acordo com a legislação vigente, com afixação no local de costume. Data Supra.



**MÁRCIO MENEZES ROZA
SEC. DE ADMINISTRAÇÃO**

**PROPOSTA ARQUITETÔNICA
COM ORÇAMENTO DETALHADO**

SEDE TRE – CAMPO VERDE

Área Construída = 212,69 m²

Interessados:

**Prefeitura Municipal de Campo Verde
Tribunal Regional Eleitoral**

**Eng^o. Civil Flávia C. L. de Moraes Borges
Eng^o. Civil Leonardo Fleury de Menezes**

Campo Verde, 19 de março de 2007

Proposta Arquitetônica

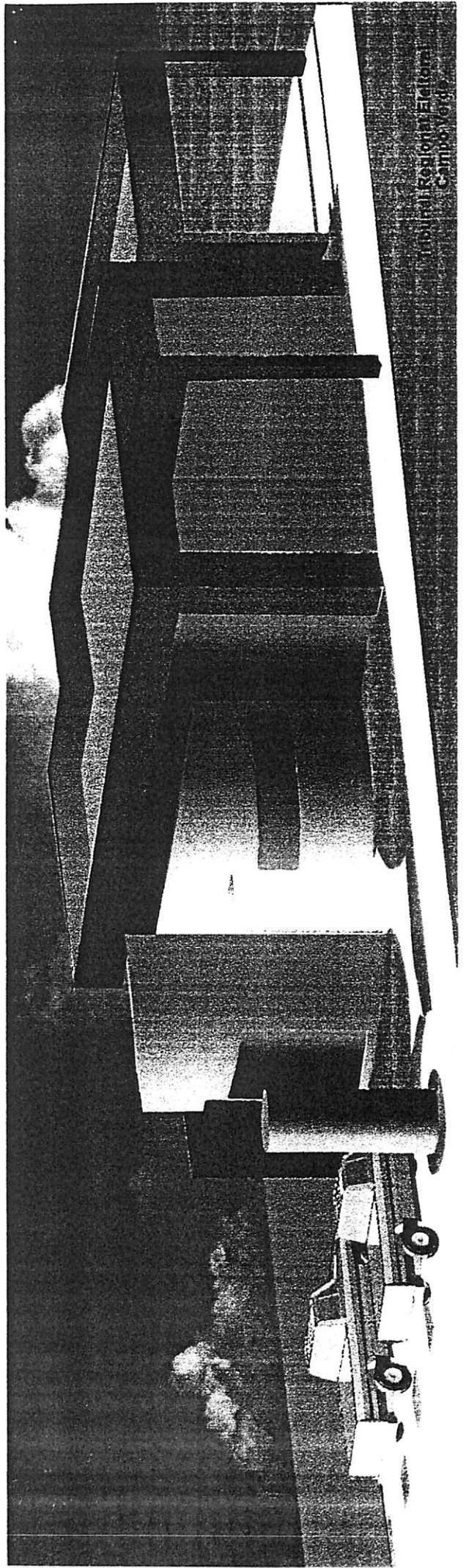

1971 Regional Edition
Cambodia '68

Planta Baixa

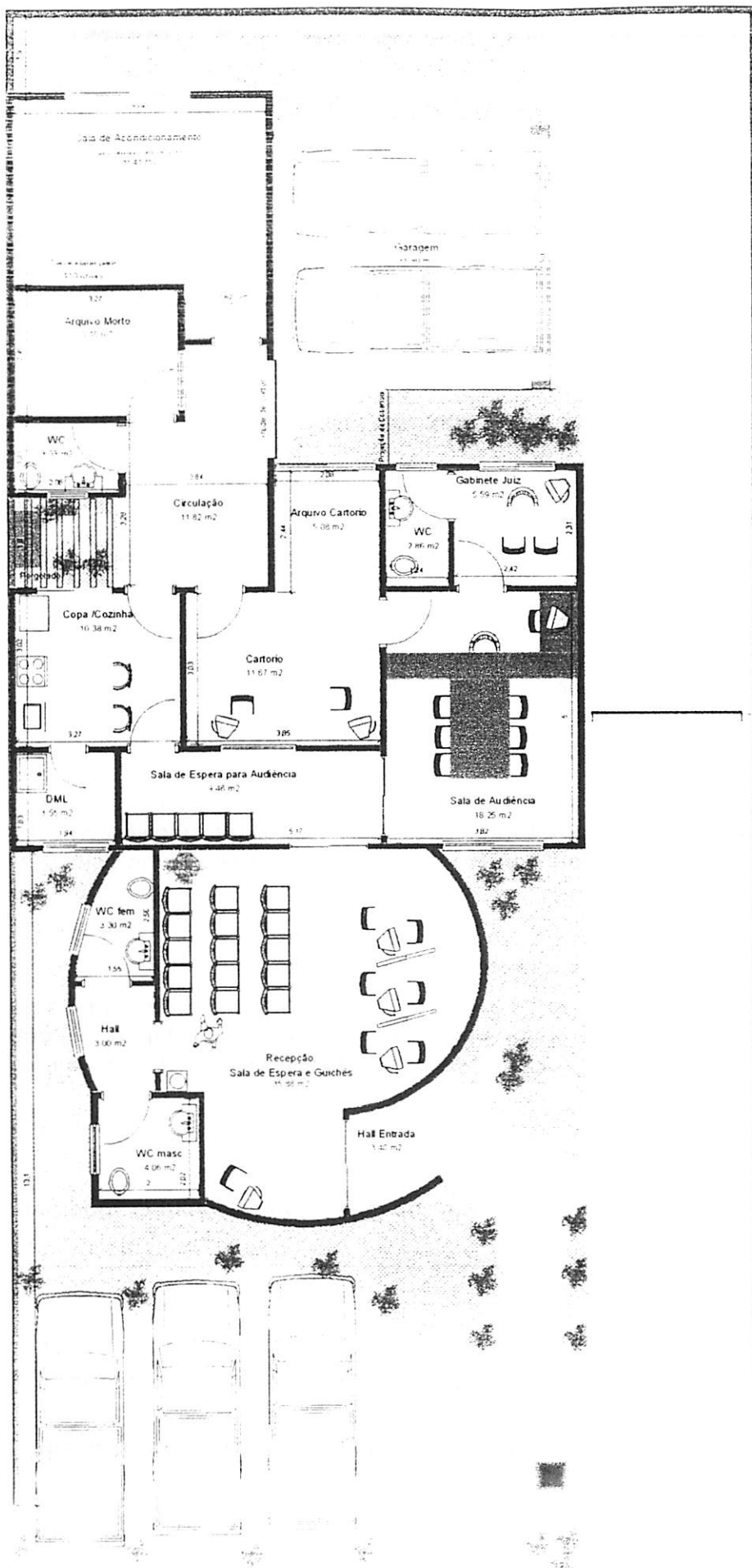

PLANTA BAINA

área: 21,00m

TRIBUNAL REGIONAL ELEITORAL

Arquiteto: [Illegible]

Fachada Frontal

Tribunal Regional Eleitoral

