



ESTADO DE MATO GROSSO

Prefeitura Municipal de Campo Verde



LEI Nº 160/93, DE 29 DE JANEIRO DE 1.993.

"AUTORIZA O EXECUTIVO MUNICIPAL A EFETUAR REFORMAS JUNTO AO IMÓVEL DESTINADO AO FUNCIONAMENTO DA ESCOLA MUNICIPAL DONA SABINA LAZARIN PRATI."

VITOR JOSÉ DELLA FLORA VESZ, PREFEITO MUNICIPAL DE CAMPO VERDE, ESTADO DE MATO GROSSO, NO USO DE SUAS ATRIBUIÇÕES LEGAIS,

FAZ SABER, QUE A CÂMARA MUNICIPAL APROVOU E ELE SANCIONA A SEGUINTE LEI:

ARTIGO 1º - FICA O EXECUTIVO MUNICIPAL AUTORIZADO A EFETUAR REFORMAS JUNTO AO IMÓVEL DESTINADO AO FUNCIONAMENTO DA ESCOLA MUNICIPAL DONA SABINA LAZARIN PRATI NESTE MUNICÍPIO.

ARTIGO 2º - Os MATERIAIS PARA A EXECUÇÃO DA REFERIDA REFORMA SERÁ CONFORME RELAÇÃO CONSTANTE DA LISTA ANEXADA.

ARTIGO 3º - As DESPESAS PARA REALIZAÇÃO DA MENCIONADA REFORMA CORRERÃO POR CONTA DA SEGUINTE DOTAÇÃO ORÇAMENTÁRIA:

SEC. EDUC, CULT, E DESP,
DEPTO. EDUC, E CULT,
CONST. REST. AMP. REF. DE ESCOLAS
41.10 - OBRAS E INSTALAÇÕES

ARTIGO 4º - ESTA LEI ENTRARÁ EM VIGOR NA DATA DE SUA PUBLICAÇÃO, REVOGANDO-SE AS DISPOSIÇÕES EM CONTRÁRIO.

GABINETE DO PREFEITO,
EM 29 DE JANEIRO DE 1.993.

VITOR JOSÉ DELLA FLORA VESZ
PREFEITO MUNICIPAL

UNIR PARA CONSTRUIR
GESTÃO 93 A 96



ESTADO DE MATO GROSSO

Prefeitura Municipal de Campo Verde



LEI N° 160/93.

02

DESPACHO: SANCIONO A PRESENTE LEI, SEM RESSALVAS OU EMENDAS.

VITOR JOSÉ DELLA FLORA VESZ
PREFEITO MUNICIPAL

REGISTRADA NESTA SECRETARIA DE ADMINISTRAÇÃO,
FINANÇAS E PLANEJAMENTO, DE ACORDO COM A LEGISLAÇÃO VIGENTE, /
COM AFIXAÇÃO NO LOCAL DE COSTUME, DATA SUPRA.

PEDRO HÉLIO ZYS
SEC. ADM. FINAN. PLANEJ.

UNIR PARA CONSTRUIR
GESTÃO 93 A 96



LISTA APROXIMADA DE MATERIAIS PARA REFORMA DA ESCOLA.

12 Sacos cimento

500 tijolos 6 furos 24x14x9

2 m³ areia

2 m³ cascalho

MADEIRAS:

110 Tábuas 2,5x30x4,50 (Cedrinho)

02 Vigas 6x16x5,00

012 Vigas 6x16x6,50

02 Vigas 6x16x5,00

03 Vigas 6x12x3,00

04 Vigas 6x12x3,00

016 Vigas 6x12x3,50

06 Vigas 6x12x3,50

06 Vigas 6x12x4,50

02 Vigas 6x16x4,50

01 Calibro 5x6x6,50

02 Pilares 15x15x3,50 (Itaúba)

COBERTURA:

06 Buchas 18

06 parafusos 80 mm

10 Telhas de fibro-cimento 110x244 (Tipo residencial 5mm)

11 Telhas de fibro-cimento Tipo Calhetão comp. 9,20 mt

20 Fixadores para Calhetão

50 Fixadores tipo parafuso p/ Telha Fibro-cimento

ABERTURAS:

01 Janela de correr 150x100x8

05 Portas de ferro 80x210x8

01 Porta de ferro 60x210x8

03 Vitrôs Base. 60x40x8

PINTURA:

04 Latas tinta Latex PVA

04 Latas Selador acrílico

Eng. C. Anno Schlosser
Secretário de Obras

UNIR PARA CONSTRUIR
GESTÃO 93 A 96



- 02 Galões tinta esmalte sintético
- 02 Galões tinta verde fosco (Especial para quadros escolares)
- 02 Galões massa corrida acrílica.

HIDRÁULICA:

- 03 Canos PVC sold. DN 25
- 04 Joelhos 90° DN 25
- 03 Tee 25x25
- 03 Joelhos 90° DN 25 1/2
- 02 Adaptadores 25x3/4

DIVERSOS:

- 01 Lavatório c/ Coluna
- 01 Mictório
- 01 Vaso sanitário
- 01 caixa de descarga
- 01 assento plástico
- 01 Registro gaveta DN 3/4
- 01 Torneira 1/2
- 03 Engate plástico 1/2

SANITÁRIO:

- 02 Tubos PVC esg. DN 100
- 02 Tubos PVC esg. DN 40
- 01 Tee 100x40
- 01 Tee 40x40
- 02 Joelhos 90° DN 40
- 02 Sifões de borracha tipo pescoço de ganso
- 10 Parafusos de fixação com Nipal cromado e c/ buchas

ELÉTRICA:

- 06 Tomadas tipo universal
- 08 Tomadas tipo universal + interruptor simples
- 01 Tomada tipo universal + 02 interruptores simples
- 02 Bases soquete de porcelana
- 13 Luminárias Fluorescentes 2x40W com reator partida rápida M. Intral
- 03 Rolos Fio 2,5 mm
- 01 Rolo fio 10,00mm
- 03 Disjuntores Monopolar 15 A
- 01 C D para 5 disjuntores.

Arno Schlosser
Eng. Civil UNIPAR PARA CONSTRUIR
Secretário de Obras
GESTÃO 93 A 96

CROQUIS DO PRÉDIO APOS A REFORMA

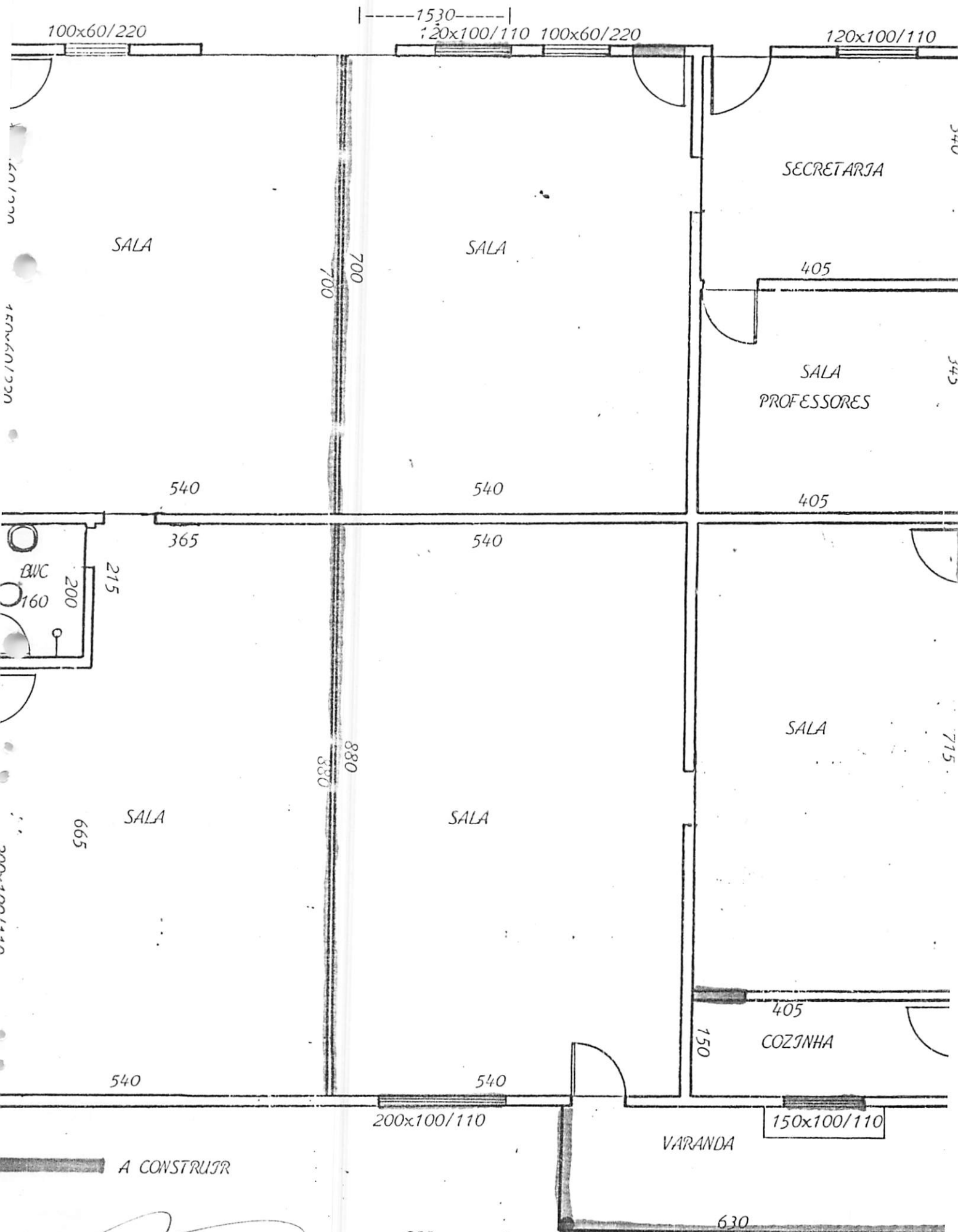

A CONSTRUIR

Edge Arno Schlosse

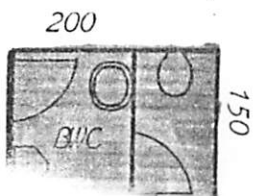

CROQUIS DO PREDIO

RUA JOÃO PESSOA



-----1530-----

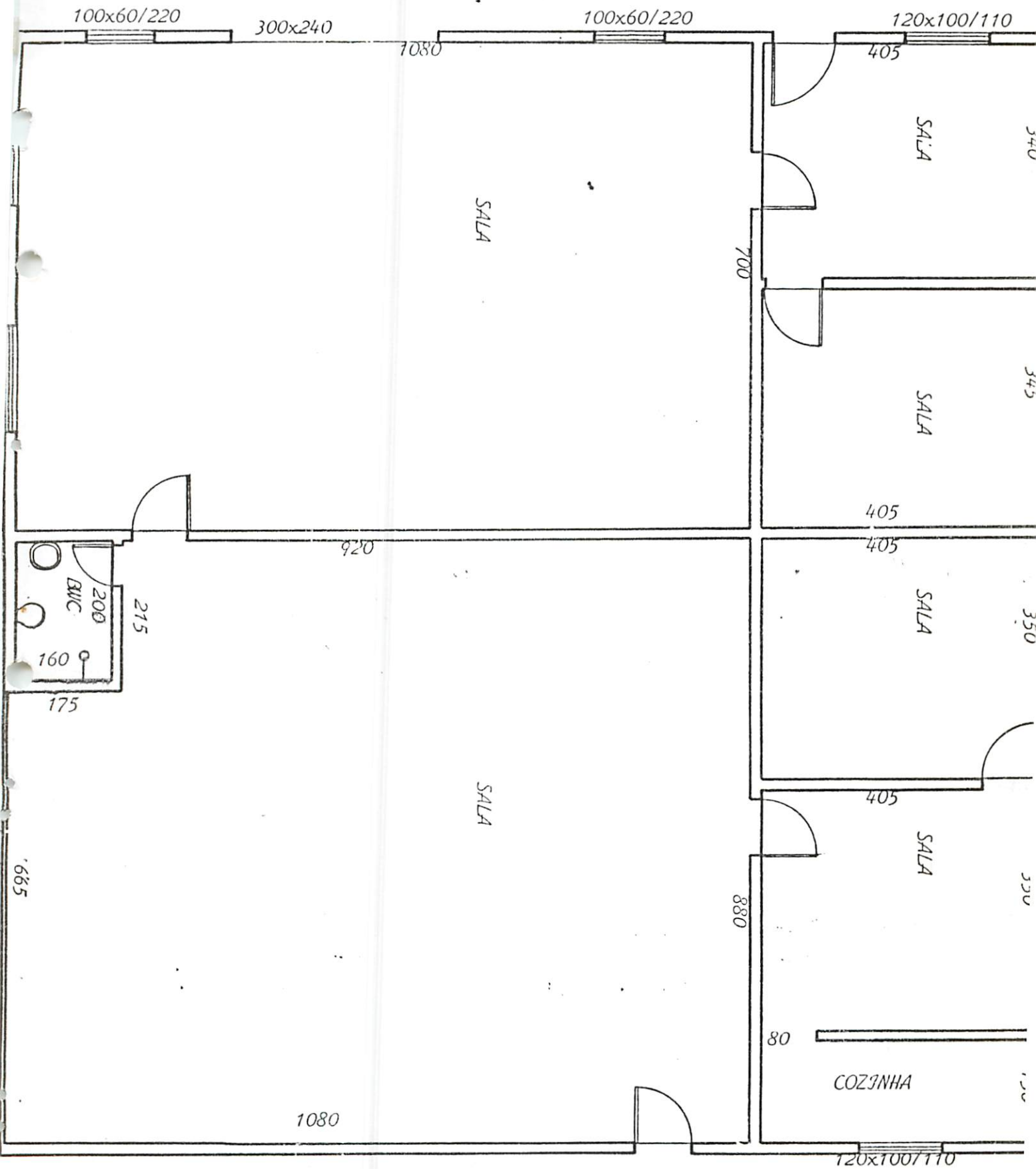

A RETIRAR OU FECHAR



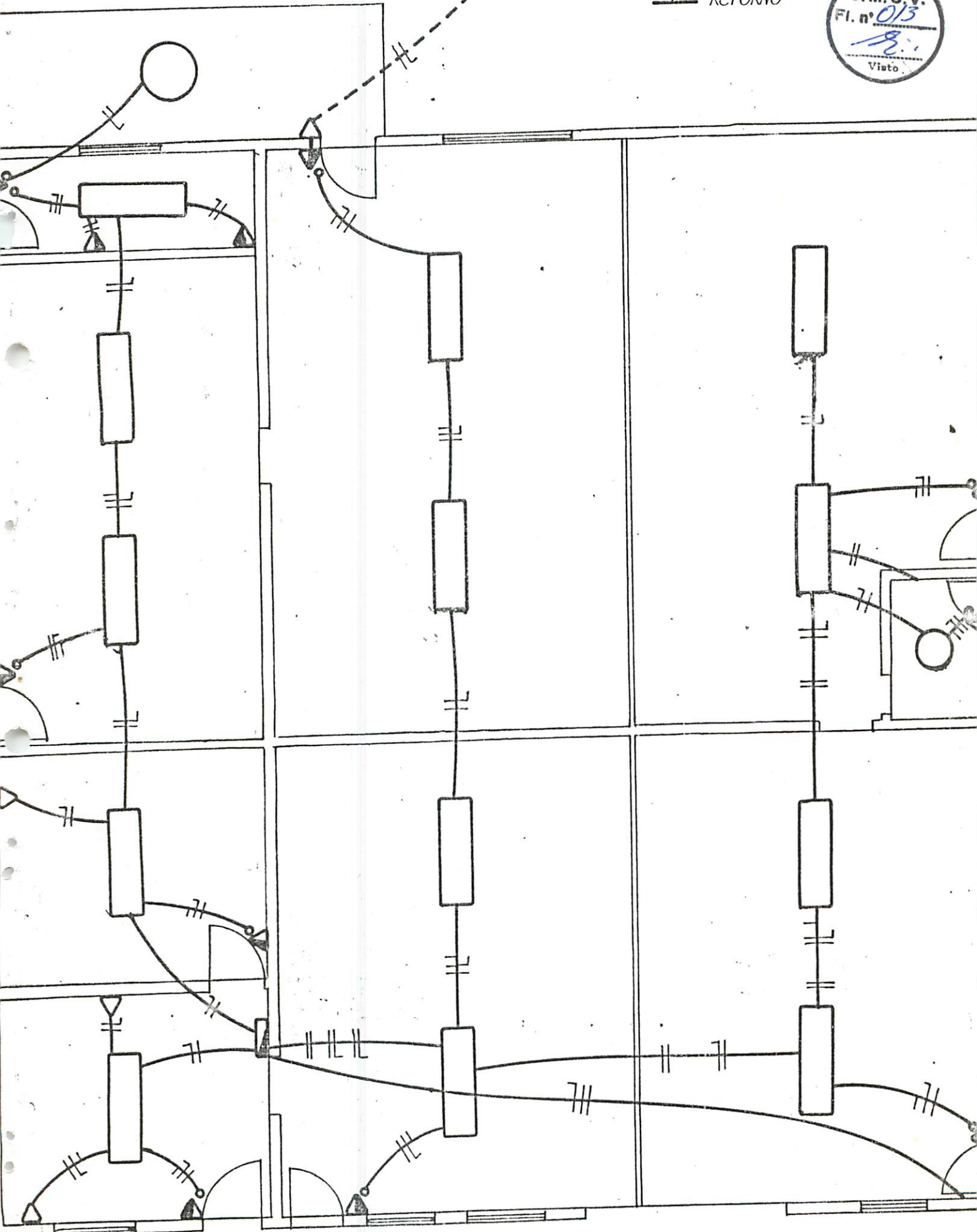

Erigo Arno Schlosser

INSTALAÇÃO ELETRICA

—+— FASE
—||— NEUTRO
—|— RETORNO



LEGENDA ELETRICA

-  Luminária fluorescente, 2x40W, com reator partida rápida
-  Luminária incandescente
-  Tomada simples
-  Tomada + interruptor

Eng. Anno Schlosser